

# Piano Strutturale Comunale Associato

Faenza - Brisighella - Casola Valsenio - Castel Bolognese - Riolo Terme - Solarolo

PSC 2009

L.R. 24 marzo 2000, n. 20 - "Disciplina generale sulla tutela e l'uso del territorio"

4.B\_10

ASPETTI CONDIZIONANTI

TUTELE: storia e archeologia

scala 1:10000

SINDACO DI FAENZA Claudio Casadio	ASSESSORE ALLE POLITICHE DEL TERRITORIO COMUNE DI FAENZA Donatella Calegari	SINDACO DI CASTEL BOLOGNESE Daniele Bantini
SINDACO DI BRISIGHELLA Davide Misasioli	PROGETTO Ermo Nanni	SINDACO DI RILO TERME Ermo Poni
SINDACO DI CASOLA VALSENI Nicola Insepp		SINDACO DI SOLAROLO Fabio Accoroni

4.B\_10

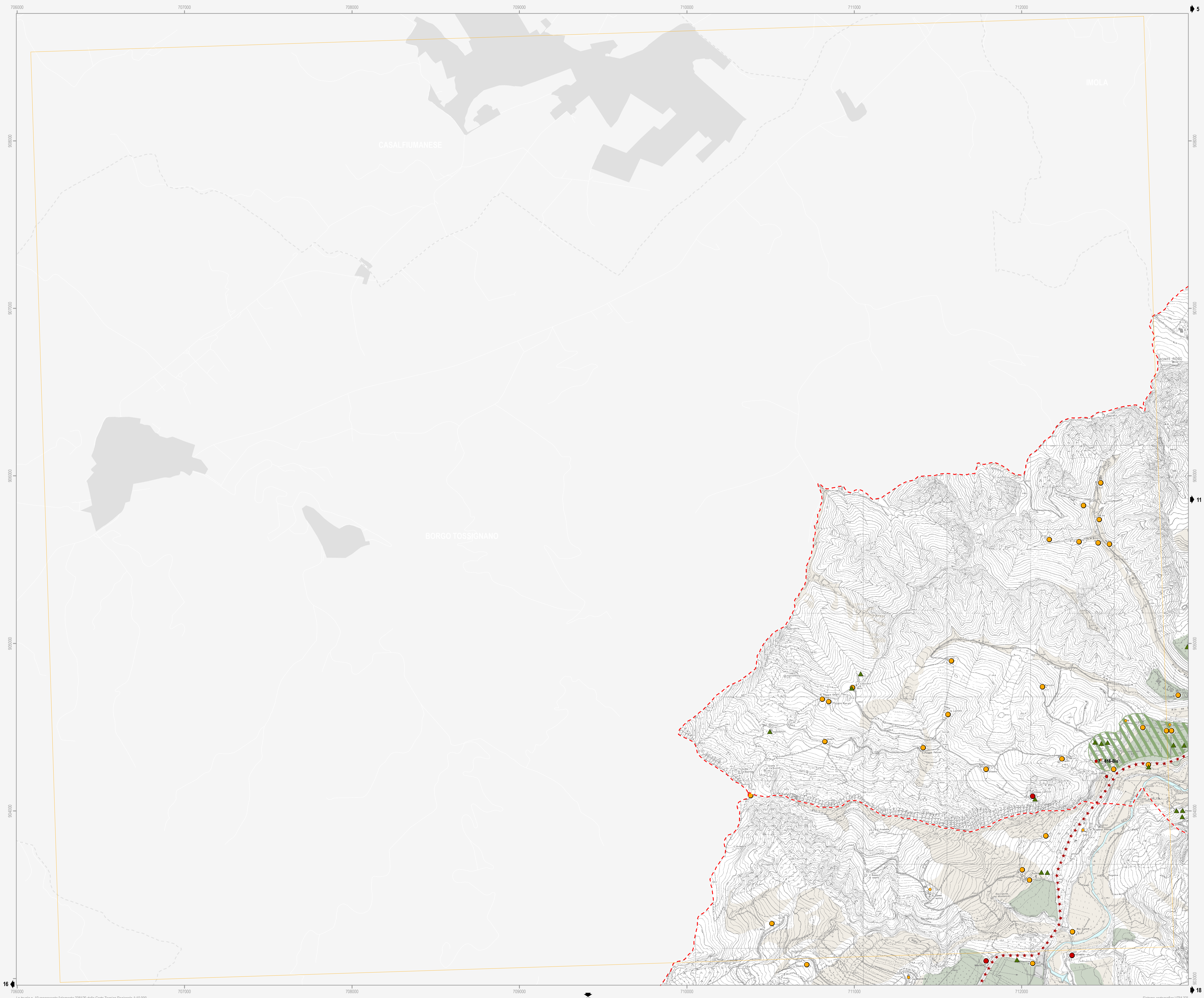

- Confine comunale
- Corsi d'acqua
- Territorio pianificato
- Ambiti di nuova previsione del PSC
- Centro Storico (Art.4.2)
- Nuclei di interesse storico in territorio extraurbano (Art.11.8)
- Rete ferroviaria esistente
- Tratto ferroviario di progetto
- Autostrada
- Adeguamento autostrada
- Viabilità esistente
- Adeguamento viabilità
- Viabilità di progetto

- #### Tutela del patrimonio archeologico
- Testimonianze archeologiche (Art.11.2)**
  - Complessi archeologici
  - Aree di concentrazione di materiali archeologici
  - Zona di alta potenzialità archeologica
  - Zona di media potenzialità archeologica
  - Zona di bassa potenzialità archeologica
  - Attestazioni archeologiche

- #### Tutela del patrimonio storico
- Centuriazione romana (Art.11.3)**
  - Elementi dell'impianto storico della centuriazione
  - Zone di tutela dell'impianto storico della centuriazione

- #### Viabilità storica
- Viabilità storica (Art.11.4)
- #### Immobili e beni sottoposti a tutela ai sensi del D.lgs 42/2004 (Art.11.5)
- Vincolo diretto
  - Vincolo indiretto
  - Vincolo ipso jure

- #### Edifici di valore storico-architettonico e culturale-testimoniale (Art.11.6 - Art. 11.7)
- Edifici di valore storico-architettonico (valore monumentale)
  - Edifici di parziale valore storico-architettonico (valore monumentale)
  - Edifici di valore storico-architettonico (valore architettonico)
  - Edifici di parziale valore storico-architettonico (valore architettonico)
  - Edifici di valore culturale-testimoniale
  - Edifici di parziale valore culturale-testimoniale
  - Opere del secondo '900 ritenute di valore culturale-testimoniale
  - Ambito di conservazione (Art.4.3)
  - Ambito di parziale conservazione (Art.4.3)

**Note:**

<sup>1</sup>L'individuazione cartografica degli immobili e dei beni sottoposti a tutela ai sensi del D.Lgs 42/2004 è indicativa. Il sedime di un immobile o di un bene sottoposto a tutela va verificato facendo riferimento al Decreto Ministeriale.

<sup>2</sup>Per "n.1" si intende il numero del rilevatore, per "n.2" il numero della scheda di censimento aggiornata al 31.12.2009.

Una prima ricognizione delle infrastrutture ed emergenze storiche del territorio rurale, da approfondire nel POC e nel RUE, è visualizzata alla Tavv. n. C.1.2.4 (sc.1:50000) e n. C.1.2.5 (1-6) (sc. 1:25000) del Quadro Consolativo.

<b>GRUPPO DI PROGETTAZIONE</b> Mauro Benicacci Federica Drei Daria Sbaraglia Gabriele Tampieri Marco Villa	<b>AZIENDA COMUNALE</b> Faenza: Giovanni Albani Ingegneri Laura Vecchi Cesola Valsenio: Fausto Salvatori Castel Bolognese: Marco Calmucci Riolo Terme: Afo Gentilini Solarolo: Cristina Santandrea	<b>CONTRIBUTI</b> Valutazione di Sostenibilità Ambientale e Territoriale Ecoazioni S.n.c. - Quibbio Massimo Santani - Valerio Calderaro Luca Tantari - Vira Veterucci Gianfranco Aree a piano Dionisia Balini Sistema economico e sociale Claudio Facchini - Quallero Malpezzi Maurizio Marini - Simonetta Toroni Isola di Casola Valsenio Luca Catani - Alvino Pederzoli Alessandro Poggiani	<b>Aspetti giuridici e tutela storica</b> Stefano Marabini Sistema medioevo storico Stefano Saviochi Sistema della infrastruttura per la mobilità TPS Ass. Professionale - Piergiacinto Stefano Ciarelli Giancarlo Rocchini Guido Francesco Marino Kanda e Inceh - Inceh design Olea S.r.l. - Ravenna Domenico Mini	<b>Architettura e tutela storica</b> Soprintendenza per i Beni Architettici dell'Emilia Romagna Chiara Guarnieri Gabriella Claudio Negrelli Gianna Montevocchi Soprintendenza e sistema energetico Francesco Marinelli Des Biondi - Graziano Pompo scrittura Tiziana Piancastelli Claudia Lanzoni
---	--	--	--	---