

Piano Strutturale Comunale Associato

Faenza - Brisighella - Casola Valsenio - Castel Bolognese - Riolo Terme - Solarolo

PSC 2009

L.R. 24 marzo 2000, n. 20 - "Disciplina generale sulla tutela e l'uso del territorio"

4.A_11

ASPETTI CONDIZIONANTI
TUTELE: natura e paesaggio

scala 1:10000

SINDACO DI FAENZA Claudio Casadio	ASSESSORE ALLE POLITICHE DEL TERRITORIO COMUNE DI FAENZA Donatella Categari	SINDACO DI CASTEL BOLOGNESE Daniele Bantini
SINDACO DI BRISIGHELLA Davide Misasioli	PROGETTO Emme Novati	SINDACO DI RIOLO TERME Emme Novati
SINDACO DI CASOLA VALSENI Nicola Iozzop		SINDACO DI SOLAROLO Fabio Accoroni

4.A_11

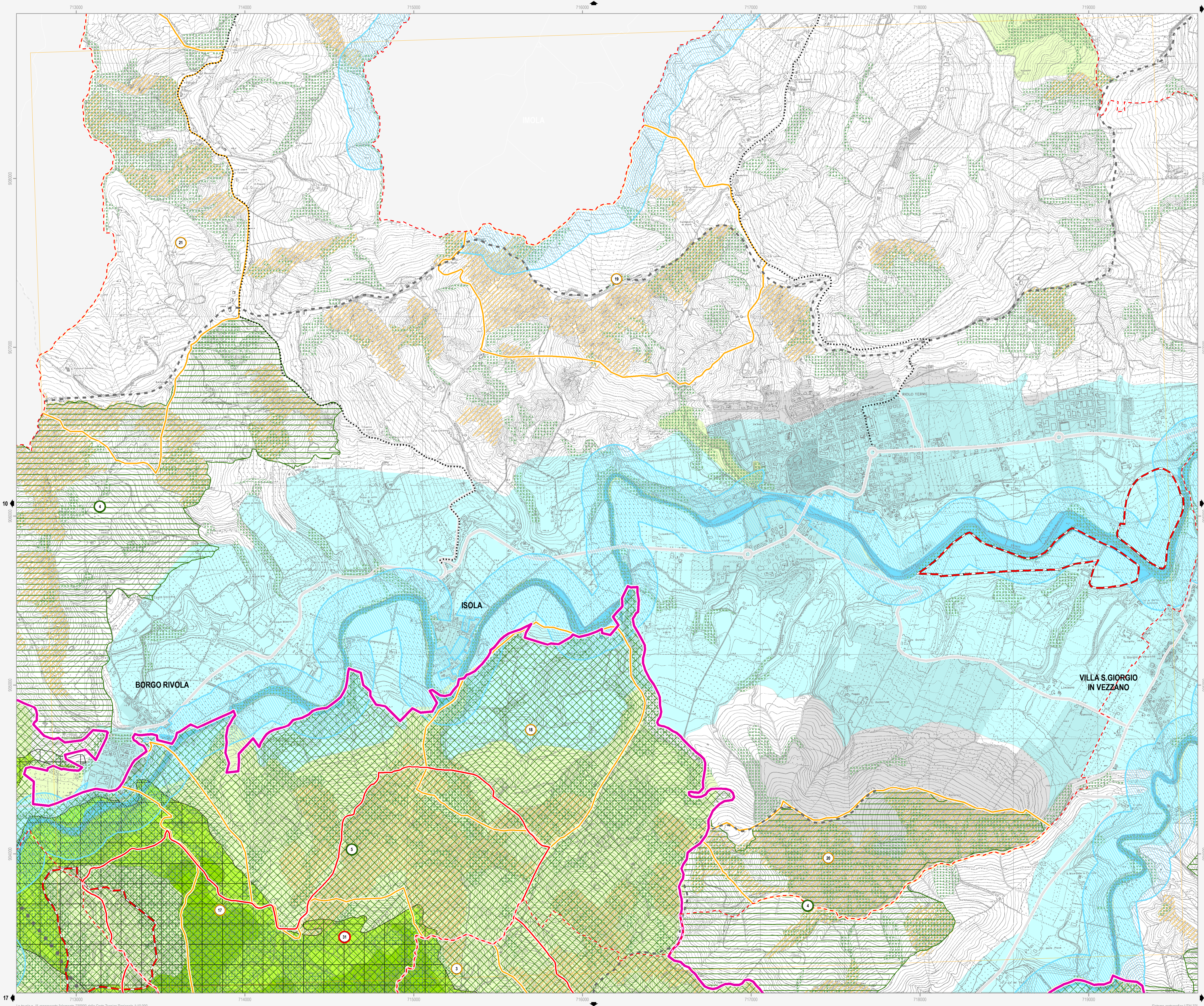

Confine comunale	Viabilità esistente	Autostrada
Centro Storico	Adeguamento viabilità	Adeguamento autostrada
Territorio pianificato	Viabilità di progetto	
Ambienti di nuova previsione del PSC	Tratto ferroviario di progetto	Rete ferroviaria esistente

Siti Rete Natura 2000 (Direttive 79/409/CEE e 92/43/CEE; D.G.R. n.1224/2008)

- Siti di Importanza Comunitaria (SIC) (Art.10.2)
- | | |
|------------------------------------|------------------------------------|
| 1. Alta valle del torrente Sintria | 3. Pietramora, Ceparano, Rio Cozzi |
| 2. Alto Senio | 4. Pietramora, Ceparano, Rio Cozzi |
- Siti di Importanza Comunitaria (SIC) e Zone di Protezione Speciale (ZPS) (Art.10.2)
- | |
|-----------------------------|
| 5. Vena del gesso romagnolo |
|-----------------------------|

Beni di interesse paesaggistico (D. Lgs n. 42/2004)

- Parchi e riserve naturali (Art.10.4)
- Aree forestali (Art.10.5)
- Fiumi, torrenti e corsi d'acqua (Art.10.6)
- Immobili ed aree dichiarate di notevole interesse pubblico (Art.10.6)
- | | | | |
|------------------------|---------------|--|---------------|
| 1. Parco Villa Gessi | D.M. 30-09-35 | 23. Ampliamento vincolo Rontana, Parco Carrè | D.M. 12-09-75 |
| 8. Parco Case Grandi | D.M. 28-03-53 | 24. Vena dei Gessi | D.M. 30-07-74 |
| 19. Zona di Rontana | D.M. 20-09-74 | 27. Villa e Parco del Pane | D.M. 29-05-76 |
| 21. Zona di Rontana | D.M. 24-10-68 | 30. Vena dei Gessi | D.M. 30-07-74 |
| 22. Parco del Cardello | D.M. 16-06-75 | 31. Vena dei Gessi | D.M. 30-07-74 |

Tutela sovraordinata: Regione Emilia Romagna (L.R. n. 2/1977)

- Alberi monumentali (Art.10.7)

Tutela sovraordinata: PTCP della Provincia di Ravenna

- Reticolo idrografico - alvei (Art.12.2)
- Zone di tutela dei caratteri ambientali di laghi, bacini e corsi d'acqua (Art.10.8)
- Zone di tutela naturalistica - di conservazione (Art.10.9)
- Zone di tutela naturalistica - di limitata trasformazione (Art.10.9)
- Zone di particolare interesse paesaggistico ambientale (Art.10.10)
- Calanchi (Art.10.11)
- Dossi di ambito fluviale recente (Art.10.12)
- Paleodosi di modesta rilevanza (Art.10.12)
- Acquiferi carsici (Art.10.13)
- Viabilità panoramica (Art.10.14)
- Sistema collinare (Art.10.15)
- Crinali spartiacque minori (Art.10.16)
- Aree studio (Art.10.17)

Tutela sovraordinata: PIAE della Provincia di Ravenna

- Aree di cava e/o di pertinenza (Art.10.18)

Tutela comunale

- Singolarità geologiche (Art.10.19)
- Comune di Brisighella**
- | | |
|---|--|
| 1. L'altipiano ed il versante di Monte Romano | 12. I terrazzi della Zerbina |
| 2. I calanchi di Pideura | 13. Il poggio di Monte Piano |
| 3. I gessi di Monte Mauro | 14. La scarpata delle chiese del Marzeno |
| 4. La cresta dello Spungone | 15. La "Zona unida" del Rio Cosina |
| 5. La faglia di Mercatate | 16. L'avaluzione medioevale del fiume Lamone |
- Comune di Casola Valsenio**
- | | |
|----------------------------|---------------------------|
| 6. Il terrazzo di Valsenio | 17. I gessi di Crivellari |
|----------------------------|---------------------------|
- Comune di Castel Bolognese**
- | | |
|---------------------------------|------------------------------------|
| 7. I colli sabbiosi della Serra | 18. I terrazzi fluviali antichi |
| 8. I meandri recenti del Senio | 19. La "Sella" del Rio Sanguinario |
| 9. La zona di Tebano | 20. I calanchi del Rio Cugno |
- Comune di Faenza**
- | | |
|--------------------------------|---|
| 10. Il crinale di Olnatefello | 21. I corpi sabbiosi di Monte Rosso e Toranello |
| 11. La scarpata di Villa Gessi | 22. La riviera del Valtreno |
- Comune di Solarolo**

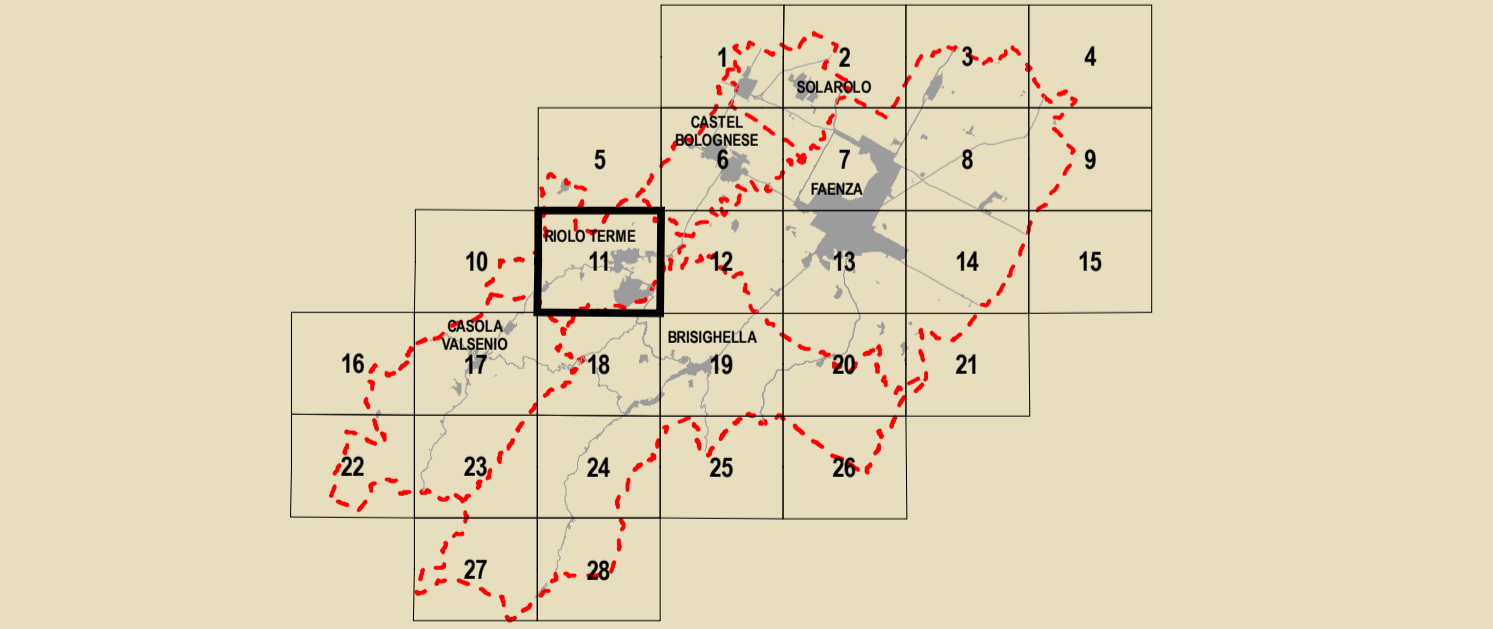

GRUPPO DI PROGETTAZIONE Mauro Benicossi Federica Drei Daria Stanzaglia Gabriele Tampieri Marco Villa	AZIENDA COMUNALE Faenza: Giovanni Albani Ingegneri Laura Vecchi Gesa Vignani - Fausto Salvatori Casola Valsenio: Mauro Camaroc Riolo Terme: Afio Gentilini Solarolo: Cristina Santandrea	CONTRIBUTI Valerone di Sotavilla/Ardenne e Torbiate Ecoazioni S.n.c. - Quibbio Massimo Bazzani - Valere Calderaro Luca Tantarù - Vira Venerucci	Aspetti generali e tema storico Stefano Marabini Stefano Medeiros de Melo Stefano Saviochi Sistema della infrastruttura per la mobilità TPS Ass. Professionale - Piergiulia Stefano Caraccioli Giacinto Rocchini Guido Francesco Marino Karl e Anke - Inedati deWard Olea S.r.l. - Ravenna Domenico Mili	Architettura territoriale Soprintendenza per i Beni Architettici dell'Emilia Romagna Chiara Guarnieri Gabriellani Claudio Negrelli Giovanna Monteverochi Soprintendenza e risparmio energetico Francesco Marinelli Desa Biondi - Graziano Pompo scaprona Tiziana Piancastelli Claudia Lanzoni
--	---	--	--	--