

PRO-LOGO & LRAJ con Timorso Riolò Terme  
**ORGANIZZANO LA 4<sup>°</sup> EDIZIONE DI**

# L'OMBRAE ROCK

NO COMPETIZIONE, SI PASSIONE

**VENERDI 31/05**  
**SABATO 01/06**  
**DOMENICA 02/06**



GEMELLATO CON  
**TRUCK DAY**  
 S. Giacomo delle Segrate  
 MEDIA PARTNER  
**tuttotrasporti**

PRESSO IL PARCO FLUVIALE DI  
**RIOLO TERME**

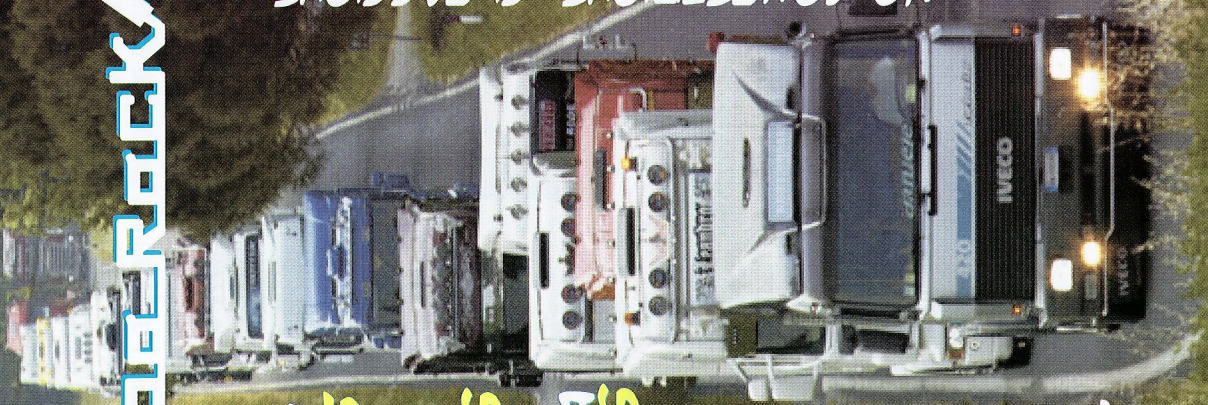

**DIGICAR**  
 ALLESTIMENTI VEICOLI INDUSTRIALI  
**C.I.T.**

**BEZZI RIVOLTO**  
 Vendita e assistenza veicoli industriali  
 ricambi e accessori - officina mobile  
 soccorso 24H  
 0544.452111 (bassette RA)  
 bezzi@bezzi.com

**SIGAMION**  
 OFFICINA STEFANINI S.r.l.

**AUTOLAVAGGIO**  
 Presso stazione ENI - Riolò Terme

**Autocar Faentina**  
 compravendita veicoli industriali nuovi e usati

**cuticonsai**  
**GTF GROUP**  
**Versari carbonitii**  
 Viale Giacomo Matteotti, 45,  
 Mercato Saraceno Forlì-Cesena  
 Tel:0547 91063

**OFFICINA MOTO**  
**IM**

**INGRESSO AREA FESTA GRATUITO**  
 Per info ed iscrizioni telefonare a: Daniele 339/5463532  
 Luigi 339/1800810 - Luciano 335/7875723  
 La manifestazione si terrà anche in caso di maltempo.

AREA BIMBOLANDIA E GONFIABILI

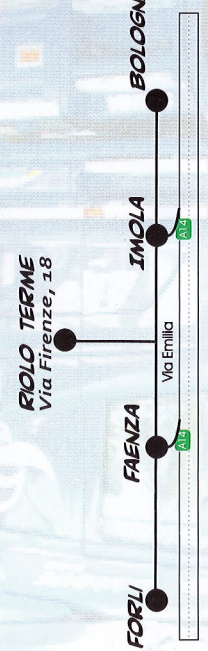

## MODULO PRE-ISCRIZIONE

Nome \_\_\_\_\_ Cognome \_\_\_\_\_  
 Contatto (tel o e-mail) \_\_\_\_\_  
 Modello e targa veicolo \_\_\_\_\_  
 Anno di costruzione \_\_\_\_\_  
 Intendi partecipare all'esibizione truck sound con il tuo  
 impianto stereo? \_\_\_\_\_ SI  NO

**Euro 20** tramite pre-iscrizione da far pervenire entro il  
 27/05/2013 via e-mail a: danielequercioli@yahoo.it oppure  
 inviando questo coupon a: Daniele Quercioli Via Bologna, 48  
 48025 Riolò Terme (RA)

**Euro 25** all'ingresso il giorno stesso del raduno

Nella quota d'iscrizione è compreso oltre a vari  
 gadget la partecipazione alla tavolata sponsorizzata  
 da **VINCENZO DEL CENTRO DIESEL**

In fase di registrazione alla manifestazione verrà rilasciata la regolare ricevuta fiscale

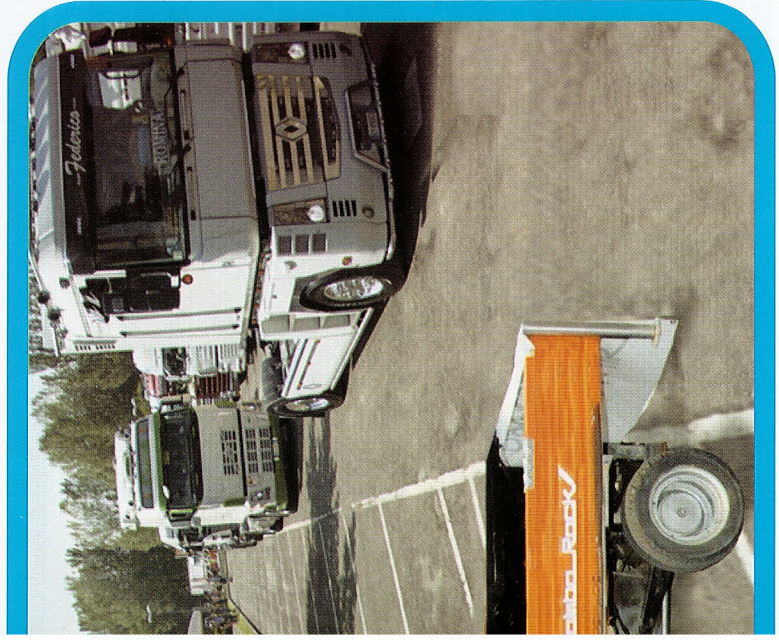

Fotografia e grafica: Bedeche Coop Econcerni - Inno

# VENERDI 31/05

- ORE 18.00 APERTURA INGRESSO TRUCK E AUTOTUNING
- ORE 19.00 APERTURA STAND GASTRONOMICO
- ORE 20.30 PARTENZA PER LA SFILATA NOTTURNA DEI TRUCK NEL CENTRO STORICO DI RIOLO TERME
- ORE 21.30 DISCO CAMION : UNO SUONA E L'ALTRO BALLA
- ORE 22.00 SPECIAL "ANDE' A FÈ A TREB" SHOW

## ARTISTI DEL VOLANTE vs RAGAZZE IMMAGINE

SERATA COMICA CON:

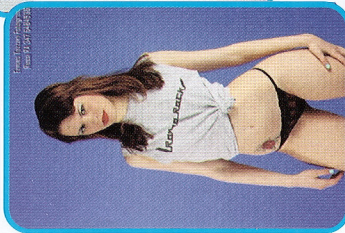

Scegli tu le veline di Rombo rock :

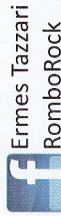

# SABATO 01/06

## GRANDE RADUNO TRUCK NAZIONALE

- ORE 09.00 ARRIVO E DISPOSIZIONE TRUCK
- ORE 11.00 DIBATTITO SUL COMPORTAMENTO STRADALE
- ORE 12.00 APERTURA STAND GASTRONOMICO
- ORE 14.00 GIOCHI D'ACQUA DIVERTENTI E SERVIZIO DOCCIA
- ORE 17.00 PARTENZA TRUCK PER ITINERARIO COLLINE ROMAGNOLE
- ORE 19.00 APERTURA STAND GASTRONOMICO
- ORE 22.00 "ZAWAY" CONCERTO ROCK



CON un'area riservata ai camion anni '85/'95 per rivivere le emozioni di quei tempi

# DOMENICA 02/06

- ORE 09.00 APERTURA ESPOSIZIONE MODELLISMO CON TRUCK MODEL RC, DISPOSIZIONE AUTOTUNING, ESPOSIZIONE PROTOTIPI LAMONE 4X4 TEAM
- MUSEO MOTO D'EPOCA BY Bertozzi (UANO)
- ORE 12.00 APERTURA STAND GASTRONOMICO

- ORE 14.00 GARA FUORISTRADA RADIO COMANDATE PRESSO CIRCUITO UFFICIALE ADIACENTE ALLA MANIFESTAZIONE

- ORE 16.00 ESIBIZIONE LAMONE 4X4 TEAM
- ORE 19.00 APERTURA STAND GASTRONOMICO

Presenta:

# "TITTI"



Inaugurazione ufficiale Astra RC di Claudio Grassi



Durante la manifestazione non mancherà l'esibizione della nostra mascotte: IL CAMION CHE BALLA!!! A suon di musica dei super impianti stereo dei truck

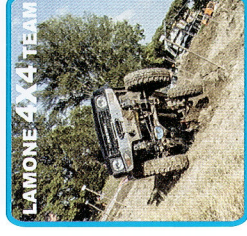

## C'è Più di quel che vedi

### QUESTIONARIO

Quante volte ti ha infastidito un camion che non ti ha dato la precedenza immettendosi in una rotonda?

SEMPRE  MAI  QUASI MAI

In quelle occasioni quante volte stavi utilizzando l'indicatore di direzione?

SEMPRE  MAI  QUASI MAI

Quanto pesa un autotreno a pieno carico?

150 Qli  260 Qli  460 Qli

Quanto consuma un camion in partenza da fermo?

0,6 Km/L  1,5 Km/L  3 Km/L

COMPILALO E COSEGNALO ALLA CASSA DELLO STAND E RICEVERAI UNO...

"SCHIAFFONE"!!

## LA NOSTRA CAMPAGNA SOCIALE INFORMATIVA

